Zeit ZU ZWEIT

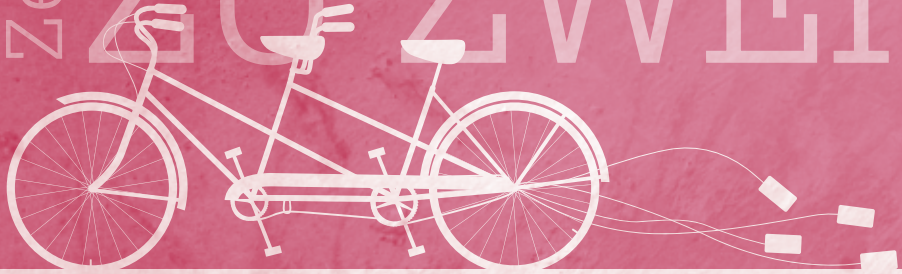

Angebote zur Ehebegleitung
2018/2019

Bistum Osnabrück

Liebe braucht
geschenkte Zeit.

Papst Franziskus,
Amoris laetitia 224

04 Eltern sein und Liebende bleiben
Ein Vormittag für Eltern, die – mit ihren Kindern – Zeit als Paar haben möchten

06 Zeit für die Liebe – Marriage Encounter
Ein Wochenende für die Beziehung

08 Eltern sein und Liebende bleiben
Ein Vormittag für Eltern, die – mit ihren Kindern – Zeit als Paar haben möchten

10 Zeit zu zweit
Eheseminar

12 Sind es schon 25 Jahre?
Seminar für Silberpaare

14 Zeit für die Liebe – Marriage Encounter
Ein Wochenende für die Beziehung

16 50 Jahre Hand in Hand durchs Leben
Seminar für Goldpaare

18 Wege und Umwege der Liebe
Mit Sinn(en), Verstand und Gefühl Partnerschaft ERLEBEN

Eltern sein und Liebende bleiben //

Ein Vormittag für Eltern, die – mit ihren Kindern – Zeit als Paar haben möchten

Samstag 27.10.2018
09:00 Uhr
bis
12:00 Uhr

Anmeldung und weitere Informationen:
Andrea Grote, Mobil: 0151 22979987,
E-Mail:
andrea.grote@bistum-osnabrueck.de
Petra Brinkers, Mobil: 0151 52582419,
E-Mail:
petra.brinkers@bistum-osnabrueck.de

Den Zauber des Anfangs (wieder) genießen, gemeinsam den Blick schärfen, Tankstelle füreinander sein, den Familienalltag mit Lockerheit und Gelassenheit beflügeln, an sich denken dürfen, auch als (Ehe-)Paar ein richtig gutes Team sein – einfach schön!

An diesem Vormittag steht die gemeinsame Zeit als Paar im Vordergrund, während sich Betreuer*innen beim Spiel um die Kinder kümmern. Wie können wir ein glückliches und zufriedenes Paar sein und bleiben und uns gegenseitig Kraft im anspruchsvollen Alltag zwischen Familie und Beruf spenden? Wie kann Familien- und Liebesleben gelingen?

Ort:
Oktober 2018: Kath. Familien-Bildungsstätte Osnabrück, Große Rosenstraße 18, 49074 Osnabrück
Veranstalter:
Familienpastoral mit diakonischem Profil im Bistum Osnabrück in Kooperation mit der Kath. Familien-Bildungsstätte Osnabrück und der Kath. Familienbildungsstätte Nordhorn
Kosten:
10,00 Euro pro Paar
(inkl. Kinderbetreuung)
Leitung:
Andrea Grote,
Dipl.-Religionspädagogin;
Petra Brinkers,
Dipl.-Sozialpädagogin

Zeit für die Liebe – Marriage-Encounter //

Ein Wochenende für die Beziehung

Der Ehe mehr Schwung geben. Die Beziehung in den Mittelpunkt stellen. Die Kommunikation vertiefen (nicht nur über den Alltag reden, einander noch besser verstehen, mit dem Herzen zuhören).

Die Ehe – ein Zeichen von Gottes Liebe. Die Kraft erfahren, die da ist, wenn wir uns einander ganz vertrauen und miteinander glauben.

Freitag
18:00 Uhr
bis
Sonntag
17:00 Uhr

26.10.2018
bis
28.10.2018

Anmeldung und weitere Informationen:
Marita und Gerd Schade
Kleine Marsch 1, 26899 Rhede (Ems)
Tel.: 04964 1785
E-Mail:
georgsmarienhuette@me-deutschland.de

Ort:
Haus Ohrbeck
Am Boberg 10,
49124 Georgsmarienhütte
Veranstalter:
Marriage Encounter Bewegung
Deutschland

Kosten:
ca. 295,00 Euro pro Paar
(Ermäßigung möglich)
Leitung:
Pater Ludger Werner SM,
und zwei Ehepaare

Eltern sein und Liebende bleiben //

Ein Vormittag für Eltern, die – mit ihren Kindern – Zeit als Paar haben möchten

jeweils samstags 09:00 Uhr bis 12:00 Uhr

26.01.2019
27.04.2019

Anmeldung und weitere Informationen:
Andrea Grote, Mobil: 0151 22979987,
E-Mail:
andrea.grote@bistum-osnabrueck.de
Petra Brinkers, Mobil: 0151 52582419,
E-Mail:
petra.brinkers@bistum-osnabrueck.de

Den Zauber des Anfangs (wieder) genießen, gemeinsam den Blick schärfen, Tankstelle füreinander sein, den Familienalltag mit Lockerheit und Gelassenheit beflügeln, an sich denken dürfen, auch als (Ehe-)Paar ein richtig gutes Team sein – einfach schön!

An diesem Vormittag steht die gemeinsame Zeit als Paar im Vordergrund, während sich Betreuer*innen beim Spiel um die Kinder kümmern. Wie können wir ein glückliches und zufriedenes Paar sein und bleiben und uns gegenseitig Kraft im anspruchsvollen Alltag zwischen Familie und Beruf spenden? Wie kann Familien- und Liebesleben gelingen?

Ort:
Januar 2019: Kath. Familienbildungsstätte Nordhorn, Steinmaate 2, 48529 Nordhorn
April 2019: Forum Martinum, Lindenstr. 28, 49565 Bramsche
Veranstalter:
Familienpastoral mit diakonischem Profil im Bistum Osnabrück in Kooperation mit der Kath. Familien-Bildungsstätte Osnabrück und der Kath. Familienbildungsstätte Nordhorn
Kosten:
10,00 Euro pro Paar (inkl. Kinderbetreuung)
Leitung:
Andrea Grote, Dipl.-Religionspädagogin;
Petra Brinkers, Dipl.-Sozialpädagogin

Zeit zu zweit //

Ehe-Seminar

Der Ehe-Kurs „Zeit zu zweit“ besteht aus sieben Einheiten. Die Treffen beginnen jeweils 19.00 Uhr mit einem Abendessen, danach folgt ein Referat per DVD mit den Eheleuten Nicky und Sila Lee (London), die Impulse geben zum Gespräch. Das Gespräch findet ausschließlich zwischen den Eheleuten statt.
Der Kurs ist für Paare gedacht, die gemeinsam über ihre eigene Ehe nachdenken und ins Gespräch kommen wollen. Das Seminar ist zwar auf christlichen Grundsätzen aufgebaut, aber nicht nur für Christen hilfreich.
Im Einzelnen geht es um die folgenden Themen:

- Ehe ist … Tragfähige Fundamente bauen
- Die Kunst zu kommunizieren
- Konfliktbewältigung
- Die Kraft der Vergebung
- Der Einfluss der Familie – Vergangenheit und Gegenwart
- Zärtlichkeit und guter Sex
- Liebe ist …

jeweils
freitags
19:00 Uhr
bis
21:30 Uhr

15.02.2019
22.02.2019
08.03.2019
15.03.2019
22.03.2019
29.03.2019
05.04.2019

Anmeldung und weitere Informationen:
Pfarrbüro Christus König
Bramstraße 105, 49090 Osnabrück
Tel.: 0541 962935-0,
Fax: 0541 962935-18
E-Mail: info@christus-koenig-os.de
Internet: www.christus-koenig-os.de

Ort:
Johannes-Prassek-Haus
(Pfarrheim Christus König)
Bramstraße 105, 49090 Osnabrück
Veranstalter:
Pfarrei Christus König
(Projektgruppe Glauben leben
und erleben)

Kosten:
95,00 Euro
Leitung:
Gisela Schmiegelt,
Hans Ulrich Schmiegelt,
Veronika Lausch

Sind es schon 25 Jahre? //

Seminar für Silberpaare

Man glaubt es kaum, wie schnell die Zeit vergangen ist. Möglicherweise verdeutlicht es der Blick auf die Kinder, nein, wenn man ehrlich ist, bereits der Blick auf das Hochzeitsfoto. Es ist schon 25 Jahre her, dass man verliebt und hoffnungsfroh vor dem Traualtar stand. Dabei ist es gar nicht so selbstverständlich, dass man 25 Jahre geschafft hat. Ja, Silberhochzeit sollte man feiern! Es gibt Gründe genug, dankbar zu sein: Hat man nicht viele tolle Stunden und Glücksmomente miteinander geteilt? Manche Probleme gemeistert und schwierige Zeiten überstanden? Vielleicht sollte man ein Wochenende nutzen, um mit anderen, die auch Silberhochzeit feiern können, ins Gespräch zu kommen. Eine gute Gelegenheit, nachzuspüren, welche Faktoren für das Gelingen des „Projektes Ehe“ eine Rolle gespielt haben: die richtige Partnerwahl, gepflegte Liebe, treue Entschiedenheit, das tragende Umfeld, oder war es einfach Schicksal? – Und was das Ganze mit Glaube und Religion, mit dem lieben Gott oder dem Ehesakrament zu tun hat. Eine gute Idee, sich mit einem dankbaren Blick zurück über die Freuden und Hoffnungen, die einen in der Familie oder im Freundeskreis bewegen, oder auch über mögliche Sorgen auszutauschen. Gönnen Sie sich und Ihrer „silbernen Ehe“ ein Wochenende in der Kath. LandvolkHochschule Oesede.

Samstag
04.05.2019
10:30 Uhr
bis
Sonntag
05.05.2019
14:30 Uhr

Anmeldung und weitere Informationen:
Kath. LandvolkHochschule Oesede
Gartbrink 5, 49124 Georgsmarienhütte
Tel.: 05401 8668-0, Fax: 05401 8668-60
E-Mail: info@klvhs.de
Internet: www.klvhs.de

Ort:
Kath. LandvolkHochschule
Oesede

Kosten:
195,00 Euro pro Paar
(inkl. Unterkunft und Verpflegung)

Leitung:
Stephan Schönhoff,
Pädagogischer Mitarbeiter;
Markus Brinker,
Geistlicher Rektor

Zeit für die Liebe – Marriage Encounter //

Ein Wochenende für die Beziehung

Der Ehe mehr Schwung geben. Die Beziehung in den Mittelpunkt stellen. Die Kommunikation vertiefen (nicht nur über den Alltag reden, einander noch besser verstehen, mit dem Herzen zuhören).

Die Ehe – ein Zeichen von Gottes Liebe. Die Kraft erfahren, die da ist, wenn wir uns einander ganz vertrauen und miteinander glauben.

Freitag
18:00 Uhr
bis
Sonntag
17:00 Uhr

08.03.2019
bis
10.03.2019

Anmeldung und weitere Informationen:
Marita und Gerd Schade
Kleine Marsch 1, 26899 Rhede (Ems)
Tel.: 04964 1785
E-Mail:
we-georgsmarienhuette@me-deutschland.de

Ort:
Haus Ohrbeck
Am Boberg 10,
49124 Georgsmarienhütte
Veranstalter:
Marriage Encounter Bewegung
Deutschland

Kosten:
295,00 Euro pro Paar
(Ermäßigung möglich)
Leitung:
Pater Ludger Werner SM,
und zwei Ehepaare

50 Jahre Hand in Hand durchs Leben //

Seminar für Goldpaare

Die Goldene Hochzeit ist ein richtig tolles Fest. Mit Freude auf all das Schöne dieser Jahre zurückschauen und für das erfolgreiche Überwinden von Schwierigkeiten dankbar sein. Und doch sind dabei die Jahre sicher ganz anders verlaufen, als man sie sich vorher erträumt hat. Trotzdem, oder gerade deshalb darf man hoffnungsvoll auch die kommende Zeit als Geschenk erwarten und annehmen. Genießen Sie anlässlich dieses Jubiläums einige Tage in der Katholischen LandvolkHochschule. Im Mittelpunkt steht der Austausch mit anderen Paaren.

Mögliche Themenstellungen sind:

- Wie alles ganz anders, aber letztlich vielleicht doch gut geworden ist.
- Welchen Stellenwert die religiöse Dimension Ihrer Ehe hat und hatte.
- Welche Freuden und Hoffnungen Sie in Ihrer gesamten Familie bewegen.

Montag
27.05.2019
10:30 Uhr
bis
Mittwoch
29.05.2019
14:30 Uhr

Anmeldung und weitere Informationen:
Kath. LandvolkHochschule Oesede
Gartbrink 5, 49124 Georgsmarienhütte
Tel.: 05401 8668-0, Fax: 05401 8668-60
E-Mail: info@klvhs.de
Internet: www.klvhs.de

Ort:
Kath. LandvolkHochschule
Oesede

Kosten:
310,00 Euro pro Paar
(inkl. Unterkunft und Verpflegung)
Leitung:
Stephan Schönhoff,
Pädagogischer Mitarbeiter;
Markus Brinker,
Geistlicher Rektor

Wege und Umwege der Liebe //

Mit Sinn(en), Verstand und Gefühl Partnerschaft ERLEBEN

Menschsein ist ohne Beziehungen nicht denkbar. Die innige Verbundenheit in einer Partnerschaft ist eine der intensivsten Erfahrungen des Angenommenseins und ein großes Geschenk. Zugleich birgt sie Krisen und Konflikte, die eine Herausforderung darstellen.

In der geschützten Atmosphäre dieses Seminars haben die Teilnehmerinnen und Teilnehmer die Möglichkeit, Themen ihrer Partnerschaft aufzugreifen und zu bearbeiten. Es geht darum, eigene Gefühle zu benennen, dadurch miteinander Wege zu kreativen Lösungen zu finden und die Liebe wachsen zu lassen.

Das Seminar, das auf der Basis der Integrativen Therapie FPI arbeitet, wendet sich an Paare, die ihre Beziehung reflektieren, vertiefen und vielleicht auch neu ausrichten möchten.

Freitag
12.07.2019
14:30 Uhr
bis
Sonntag
14.07.2019
15:30 Uhr

Anmeldung und weitere Informationen:
Haus Ohrbeck
Am Boberg 10, 49124 Georgsmarienhütte
Tel.: 05401 8668-0, Fax: 05401 8668-60
E-Mail: info@haus-ohrbeck.de
Internet: www.haus-ohrbeck.de

Ort:
Haus Ohrbeck,
Georgsmarienhütte

Kosten:
460,00 Euro pro Paar
(inkl. Unterkunft im DZ
mit Du/WC und Verpflegung)
Leitung:
Br. Thomas Abrell ofm, Haus Ohrbeck mit Gerhard Schmid und Elfi Ribing

Liebe ist
ein gewisses Maß
an hartnäckigem
Heldentum.

Papst Franziskus,
Amoris laetitia 118

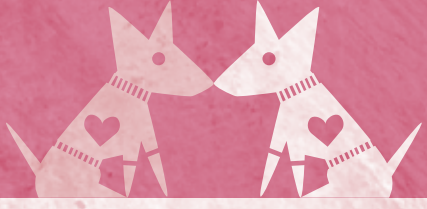

Bistum Osnabrück | Ehe- und Familienpastoral
Dr. Martina Kreidler-Kos | Domhof 12 | 49074 Osnabrück
Tel. (0541) 318-206 | m.kreidler-kos@bistum-os.de
www.bistum-osnabrueck.de/ehe